



PB R-2 - Vide Sanitaire NGF 44.30 - Démolition
Ech : 1 : 50

CRÉATION DU STUDIO 3D

CONSERVATOIRE NATIONAL SUPÉRIEUR DE MUSIQUE ET DE DANSE DE PARIS

NOM: DEMOLITION - PB R-2 - Vide Sanitaire NGF 44.30

DE: AR-C

ÉCHELLE: 1 : 50

DATE: 04/2025

NO: 302.1.100

FORMAT: A0

PHASE: DCE

CODE:	Phase	Ensemble	Zone	Niveau	Type	Lot	No	Indice	Date
DCE	AR-C		N-2	PLA			N02.1.100	0	04/2025

MÂÎTRE D'OUVRAGE

CNSMDP
209 avenue Jean Jaurès, 75019 Paris
tél: +33 (0) 1 40 40 46 49

ARCHITECTE MANDATAIRE - SCÉNOGRAPHIE

CLÉ MILLET ARCHITECTES
218 rue de Bièvre, 75014 Paris
tél: +33 (0) 1 53 10 11 65

ARCHITECTE ASSOCIÉ

TG ARCHITECTES
52 rue Richelieu, 75010 Paris
tél: +33 (0) 6 84 33 78 50

BET ACOUSTIQUE

ALTIA ACOUSTIQUE
5 rue de Cléry, 75002 Paris
tél: +33 (0) 1 53 00 90 65

BET AUDIOVISUEL

SCENARCHIE
5 rue de Cléry, 75002 Paris
tél: +33 (0) 1 53 00 90 65

BET STRUCTURE

AR-C
11 rue René Goscinny, 75013 Paris
tél: +33 (0) 1 53 94 64 40

BET FLUIDES

ERTEM INTERNATIONAL
66-72 rue Marcou, 93100 Montreuil
tél: +33 (0) 1 75 34 55 80

OPC

PROJECTIM
ZAC de l'Orme, 9 Allée des Champs
95270 Ballevy en France
tél: +33 (0) 1 30 29 94 03

COMMENTAIRE:

tg•a

ALTIA

scenarchie

ar-c

ERTEM

Projectim



PB R-2 - Vide Sanitaire NGF 44.30 - Démolition VARIANTE
Ech : 1 : 50

CRÉATION DU STUDIO 3D

CONSERVATOIRE NATIONAL SUPÉRIEUR DE MUSIQUE ET DE DANSE DE PARIS

NOM:

DEMOLITION VARIANTE- PB R-2 - Vide Sanitaire NGF 44.30

UE:

AR-C

ÉCHELLE:

1 : 50

DATE:

04/2025

PHASE:

DCE

NO:

302.1.100-V

FORMAT:

A0

CODE:

Phase	Emetteur	Zone	Niveau	Type	Lot	No	Indice	Date
DCE	AR-C					NOI.1.00.0	0	04/2025

MÂÎTRE D'OUVRAGE

CNSMDP
209 avenue Jean Jaurès, 75019 Paris
tél: +33 (0) 1 40 40 46 49

ARCHITECTE MANDATAIRE - SCÉNOGRAPHIE

CLÉ MILLET ARCHITECTES
218 rue de Bièvre, 75014 Paris
tél: +33 (0) 1 53 10 11 65

ARCHITECTE ASSOCIE

TG ARCHITECTES
52 rue Bichat, 75010 Paris
tél: +33 (0) 6 84 33 78 50

BET ACOUSTIQUE

ALTIA ACOUSTIQUE
5 rue de Cléry, 75002 Paris
tél: +33 (0) 1 53 00 90 65

BET AUDIOVISUEL

SCENARCHIE
5 rue de Cléry, 75002 Paris
tél: +33 (0) 1 53 00 90 65

BET STRUCTURE

AR-C
11 rue René Goscinny, 75013 Paris
tél: +33 (0) 1 53 94 64 40

BET FLUIDES

ERTEM INTERNATIONAL
66-72 rue Marceau, 93100 Montreuil
tél: +33 (0) 1 75 34 55 80

OPC

PROJECTIM
ZAC de l'Orme, 9 Allée des Champs
95070 Ballevy en France
tél: +33 (0) 1 30 29 94 03

COMMENTAIRE:

tg·a

ALTIA

scenarchie

ar·c

ERTEM

Projectim

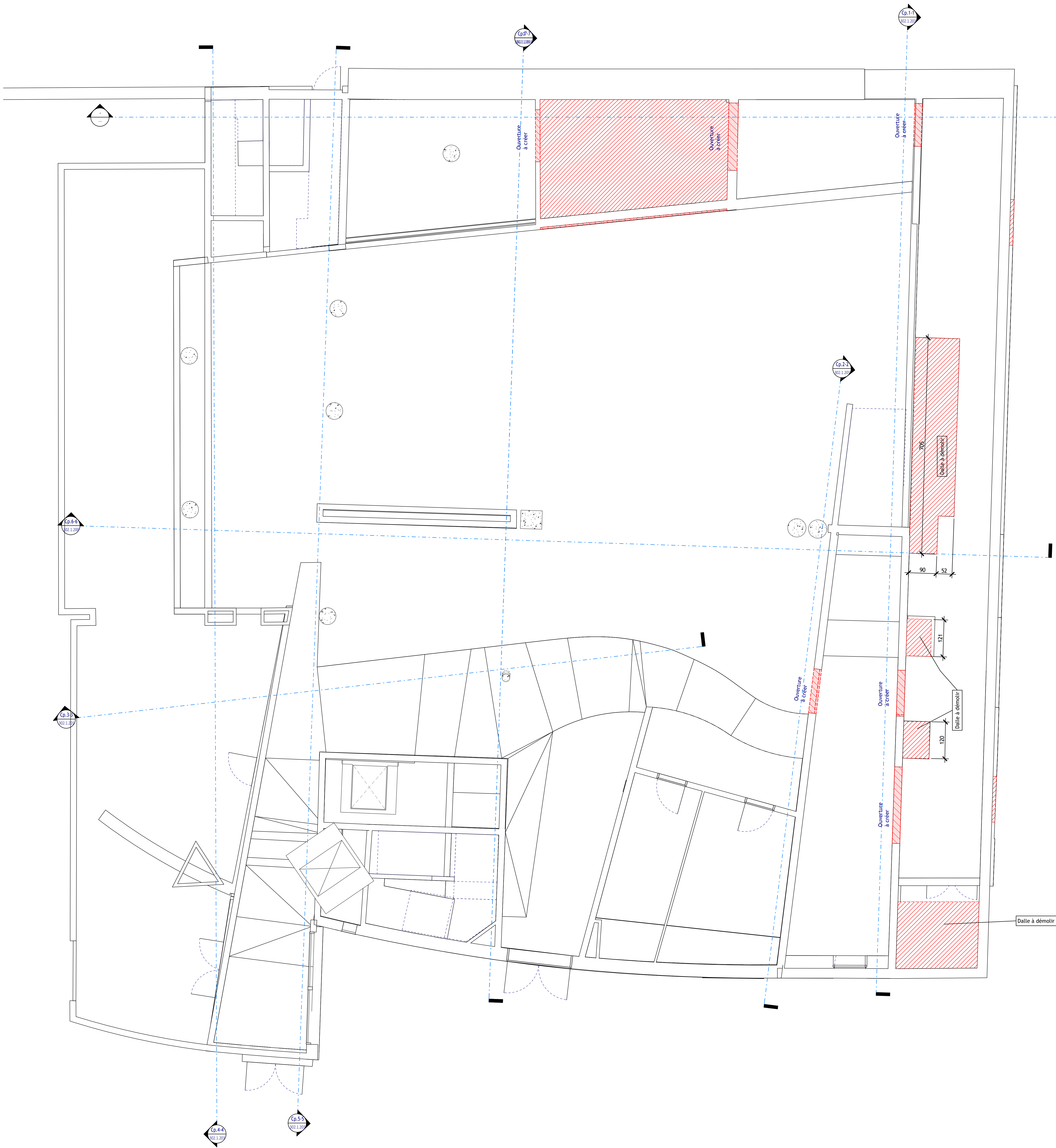

CRÉATION DU STUDIO 3D

CONSERVATOIRE NATIONAL SUPÉRIEUR DE MUSIQUE ET DE DANSE DE PARIS

NOM: DEMOLITION - PH R-1BIS - RDC NGF 52.30			PHASE: DCE	
DE: AR-C	ÉCHELLE: 1 : 50	DATE: 04/2025	NO: 302.1.101	FORMAT: A0

CODE:

Phase	Emetteur	Zone	Niveau	Type	Lot	No	Index	Date
DCE	AR-C		N-1	PLA		302.1.101	0	04/2025

MÂÎTRE D'OUVRAGE

CNSMDP
209 avenue Jean Jaurès, 75019 Paris
tél: +33 (0) 1 40 40 46 49

ARCHITECTE
MANDATAIRE -
SCÉNOGRAPHIE

CLÉ MILLET ARCHITECTES
218 rue de Bièvre, 75014 Paris
tél: +33 (0) 1 53 10 11 65

ARCHITECTE
ASSOCIE

TG ARCHITECTES
52 rue Richelieu, 75002 Paris
tél: +33 (0) 6 84 33 78 50

BET ACOUSTIQUE

ALTIA ACOUSTIQUE
5 rue de Cléry, 75002 Paris
tél: +33 (0) 1 53 00 90 65

BET AUDIOVISUEL

SCENARCHIE
5 rue de Cléry, 75002 Paris
tél: +33 (0) 1 53 00 90 65

BET STRUCTURE

AR-C
11 rue René Goscinny, 75013 Paris
tél: +33 (0) 1 53 94 64 40

BET FLUIDES

ERTEM INTERNATIONAL
66-72 rue Marcou, 93100 Montreuil
tél: +33 (0) 1 75 34 55 80

OPC

PROJECTIM
ZAC de l'Orme, 9 Allée des Champs
95270 Balay en France
tél: +33 (0) 1 30 29 94 03

COMMENTAIRE:

tg·a

ALTIA

scenarchie
scénographie / audiovisuel / digital

ar·c

ERTEM

Projectim

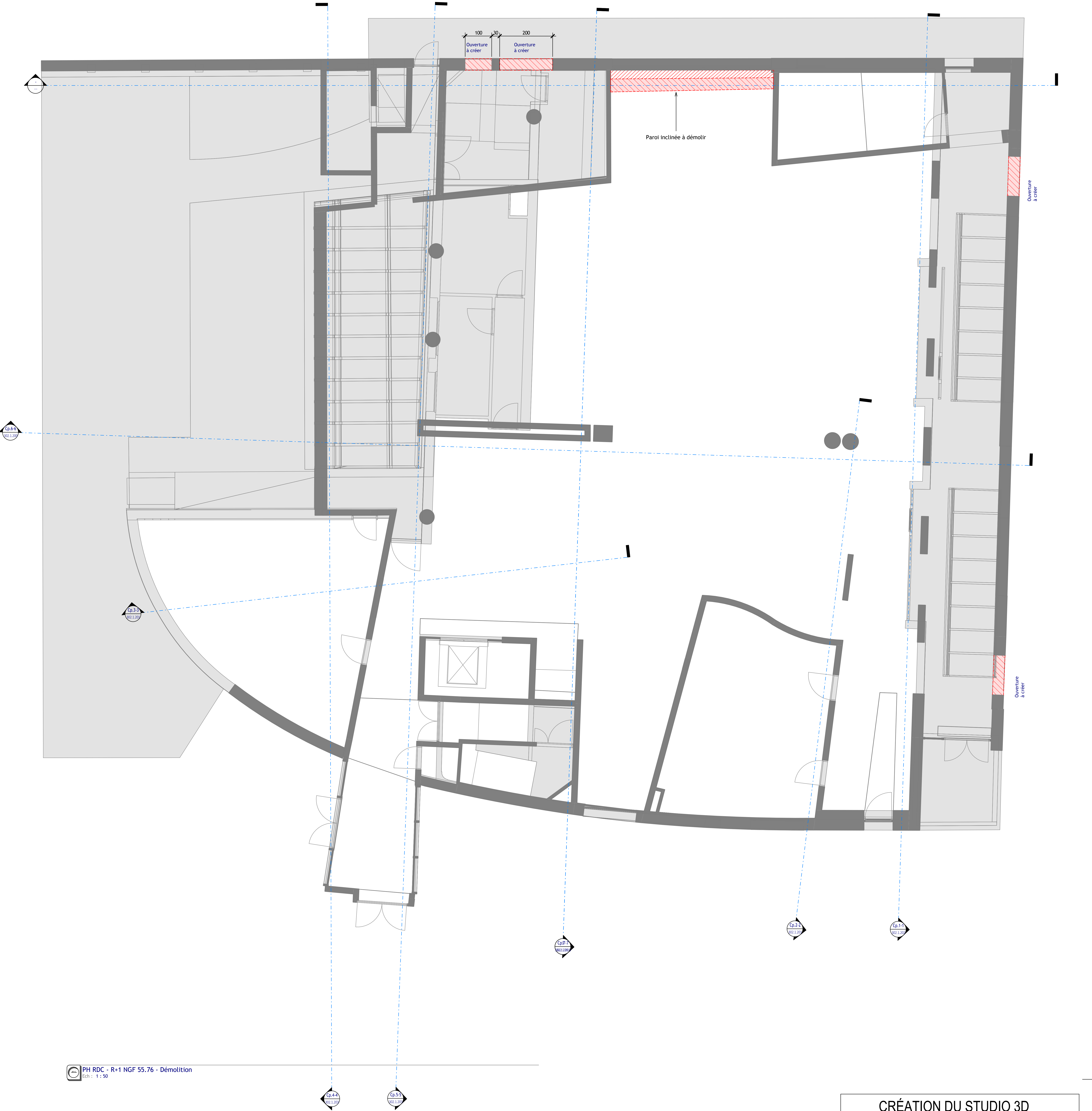

PH RDC - R+1 NGF 55.76 - Démolition
Ech : 1 : 50

CRÉATION DU STUDIO 3D

CONSERVATOIRE NATIONAL SUPÉRIEUR DE MUSIQUE ET DE DANSE DE PARIS

NOM: DEMOLITION - PH RDC - R+1 NGF 55.76				PHASE: DCE	
DE: AR-C	ÉCHELLE: 1 : 50	DATE: 04/2025	NO: 302.1.102	FORMAT: A0	

CODE:

Phase	Emetteur	Zone	Niveau	Type	Lot	No	Index	Date
DCE	AR-C		R+1	PLA		302.1.102	0	04/2025

MÂÎTRE D'OUVRAGE

CNSMDP
209 avenue Jean Jaurès, 75019 Paris
tél: +33 (0) 1 40 40 46 49

ARCHITECTE MANDATAIRE - SCÉNOGRAPHIE

CLÉ MILLET ARCHITECTES
218 rue de Bièvre, 75014 Paris
tél: +33 (0) 1 53 10 11 65

ARCHITECTE ASSOCIE

TG ARCHITECTES
52 rue Bichat, 75010 Paris
tél: +33 (0) 6 84 33 78 50

BET ACOUSTIQUE

ALTIA ACOUSTIQUE
5 rue de Cléry, 75002 Paris
tél: +33 (0) 1 53 00 90 65

BET AUDIOVISUEL

SCENARCHIE
5 rue de Cléry, 75002 Paris
tél: +33 (0) 1 53 00 90 65

BET STRUCTURE

AR-C
11 rue René Goscinny, 75013 Paris
tél: +33 (0) 1 53 94 64 40

BET FLUIDES

ERTEM INTERNATIONAL
66-72 rue Marceau, 93100 Montreuil
tél: +33 (0) 1 75 34 55 80

OPC

PROJECTIM
ZAC de l'Orme, 9 Allée des Champs
95070 Ballevy en France
tél: +33 (0) 1 30 29 94 03

COMMENTAIRE:

tg·a

ALTIA

scenarchie

ar·c

ERTEM

Projectim

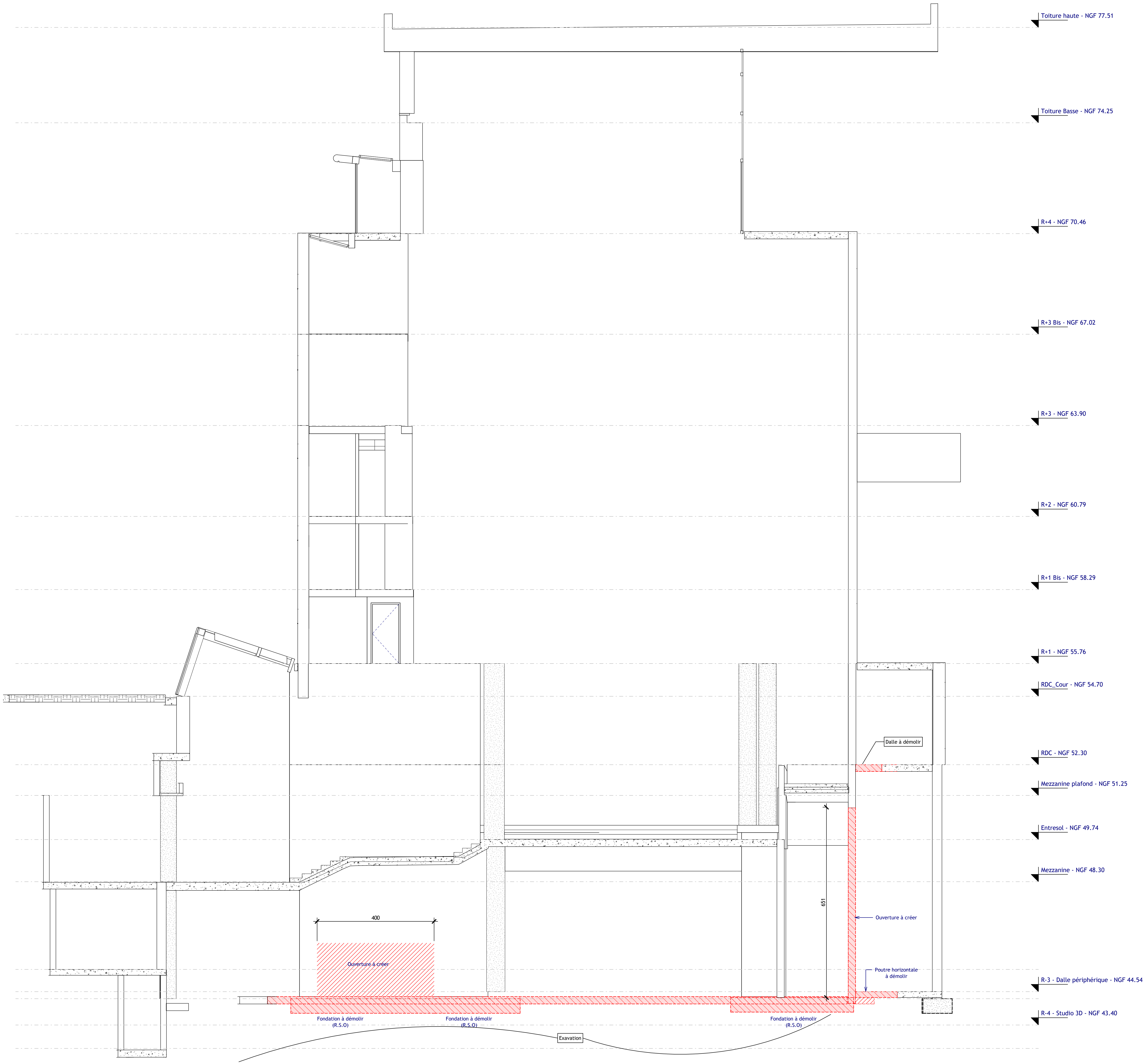

Coupe 6 - Démolition
Ech : 1 : 50

CRÉATION DU STUDIO 3D

CONSERVATOIRE NATIONAL SUPÉRIEUR DE MUSIQUE ET DE DANSE DE PARIS

NOM: DEMOLITION - COUPE 6-6			PHASE: DCE	
DE: AR-C	ÉCHELLE: 1 : 50	DATE: 04/2025	NO: 302.1.200	FORMAT: A0

CODE:

Phase	Emetteur	Zone	Niveau	Type	Lot	No	Index	Date
DCE	AR-C		TN	CP		302.1.200	0	04/2025

MÂÎTRE D'OUVRAGE

CNSMDP
209 avenue Jean Jaurès, 75019 Paris
tél: +33 (0) 1 40 40 46 49

ARCHITECTE MANDATAIRE - SCÉNOGRAPHIE

CLÉ MILLET ARCHITECTES
218 rue de Bièvre, 75014 Paris
tél: +33 (0) 1 53 10 11 66

ARCHITECTE ASSOCIE

TG ARCHITECTES
52 rue Richelieu, 75010 Paris
tél: +33 (0) 6 84 33 78 50

BET ACOUSTIQUE

ALTIA ACOUSTIQUE
5 rue de Cléry, 75002 Paris
tél: +33 (0) 1 53 00 90 65

BET AUDIOVISUEL

SCENARCHIE
5 rue de Cléry, 75002 Paris
tél: +33 (0) 1 53 00 90 65

BET STRUCTURE

AR-C
11 rue René Goscinny, 75013 Paris
tél: +33 (0) 1 53 94 64 40

BET FLUIDES

ERTEM INTERNATIONAL
66-72 rue Marceau, 93100 Montreuil
tél: +33 (0) 1 75 34 55 80

OPC

PROJECTIM
ZAC de l'Orme, 9 Allée des Champs
95270 Ballevy en France
tél: +33 (0) 1 30 29 94 03

COMMENTAIRE:

tg·a

ALTIA

scenarchie

ar·c

ERTEM

Projectim

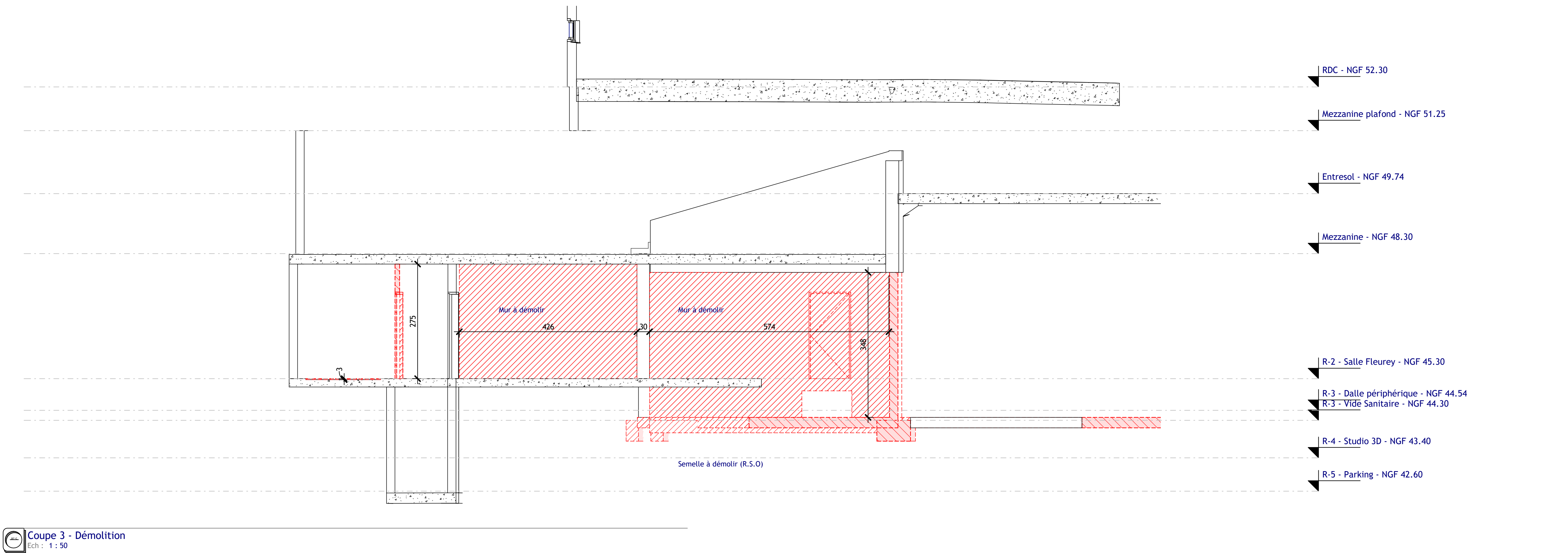

Coupe 3 - Démolition
Ech : 1 : 50

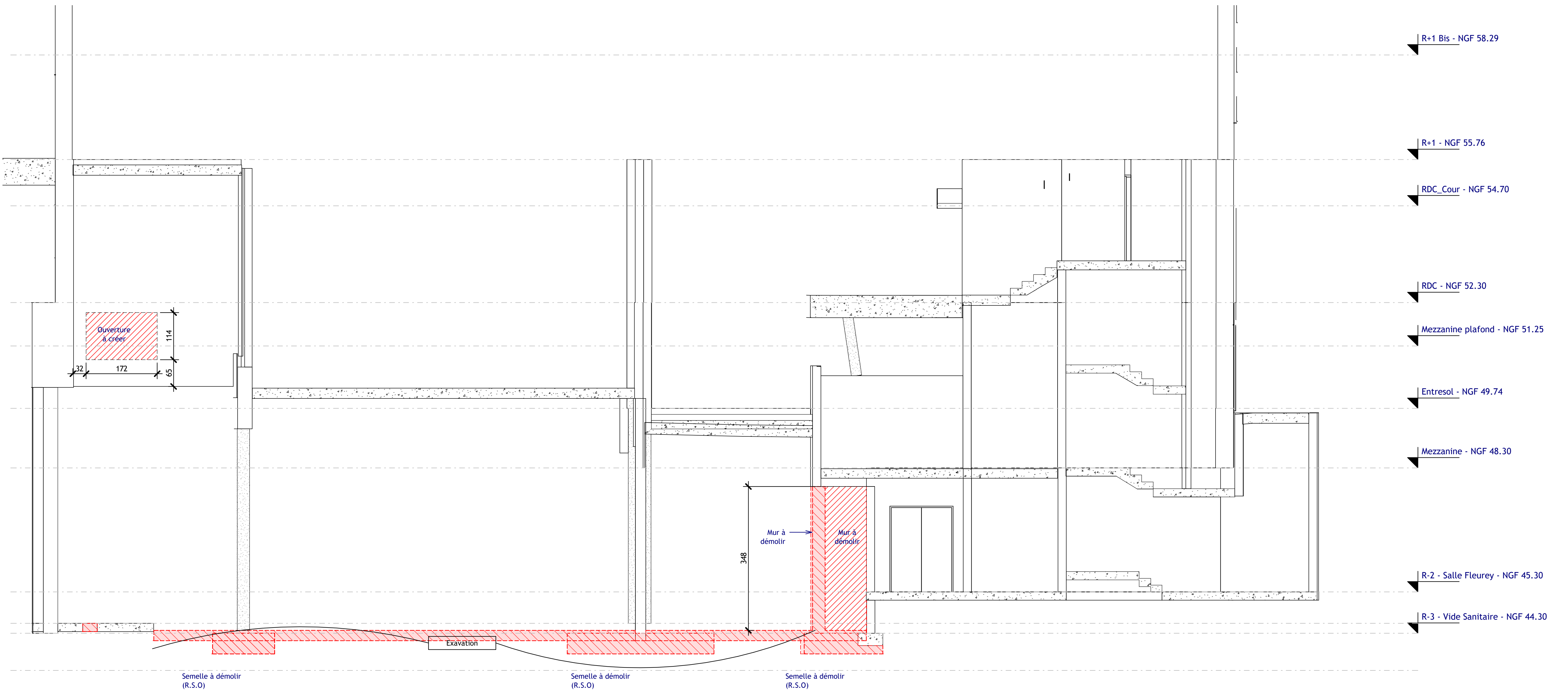

Coupe 7 - Démolition
Ech : 1 : 50

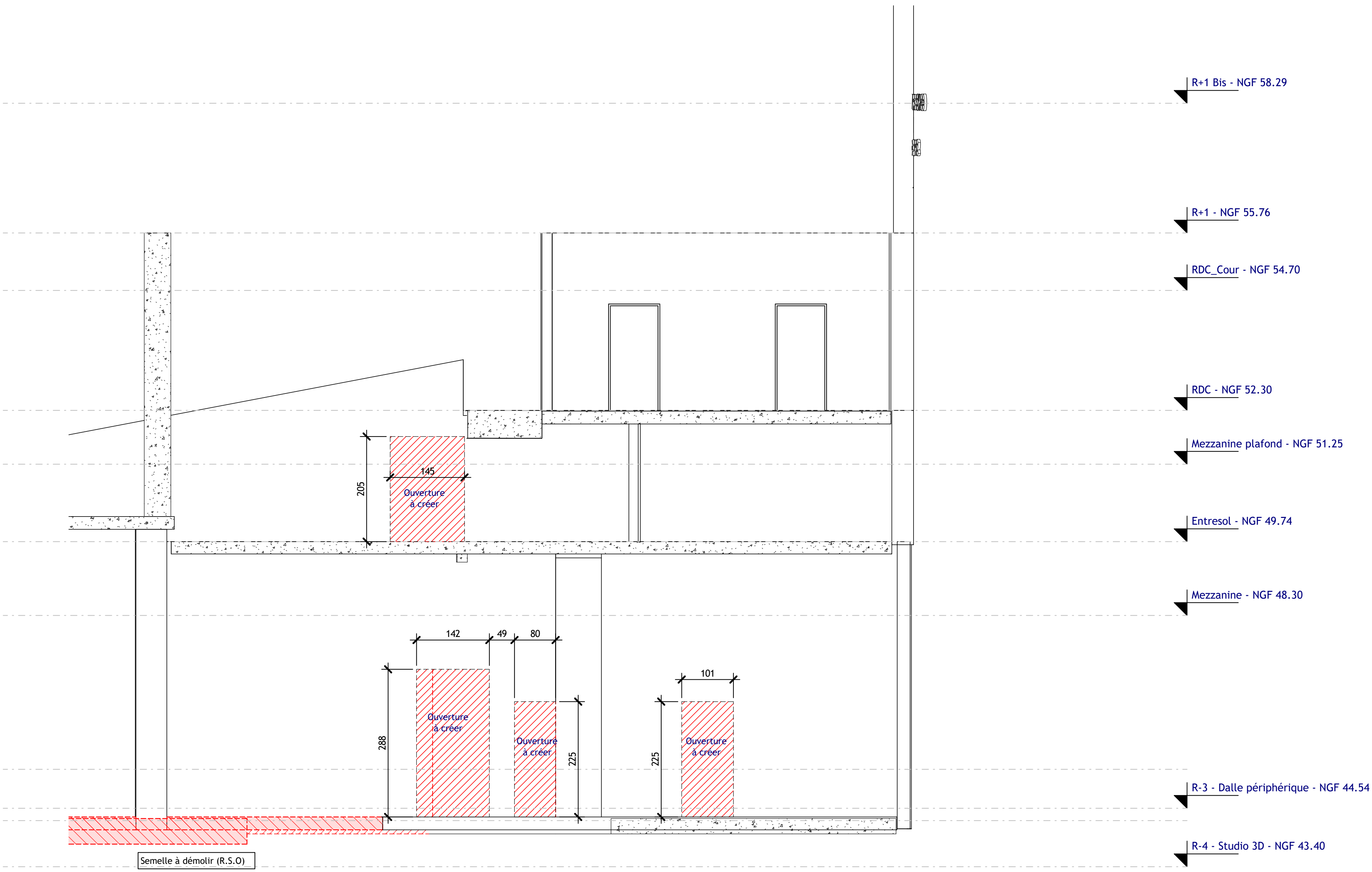

Coupe 2 - Démolition
Ech : 1 : 50

CRÉATION DU STUDIO 3D				
CONSERVATOIRE NATIONAL SUPÉRIEUR DE MUSIQUE ET DE DANSE DE PARIS				
NOM: DEMOLITION - COUPES 2-2 3-3 & 7-7			PHASE: DCE	
DE: AR-C	ÉCHELLE: 1 : 50	DATE: 04/2025	NO: 302.1.201	FORMAT: A0
CODE: Phase Emetteur Zone Niveau Type Lot No Indice Date				
DCE	AR-C	TN	CP	102.1.01 0 04/2025
MAÎTRE D'OUVRAGE CNSMDP 209 avenue Jean Jaurès, 75019 Paris Tél: +33 (0) 1 40 40 46 49				
ARCHITECTE MANDATAIRE - SCÉNOGRAPHIE CLÉ MILLET ARCHITECTES 218 rue de Bièvre, 75014 Paris Tél: +33 (0) 1 53 10 11 65				
ARCHITECTE ASSOCIE TG ARCHITECTES 52 rue Bichat, 75010 Paris Tél: +33 (0) 1 53 33 78 50				
BET ACOUSTIQUE ALTIA ACOUSTIQUE 5 rue de Cléry, 75002 Paris Tél: +33 (0) 1 53 00 90 65				
BET AUDIOVISUEL SCENARCHIE 5 rue de Cléry, 75002 Paris Tél: +33 (0) 1 53 00 90 65				
BET STRUCTURE AR-C 11 rue René Goscinny, 75013 Paris Tél: +33 (0) 1 53 94 64 40				
BET FLUIDES ERTEM INTERNATIONAL 66-72 rue Marceau, 93100 Montreuil Tél: +33 (0) 1 75 34 55 80				
OPC PROJECTIM ZAC de l'Orme, 9 Allée des Champs 95270 Balay en France Tél: +33 (0) 1 30 29 94 03				
COMMENTAIRE:				

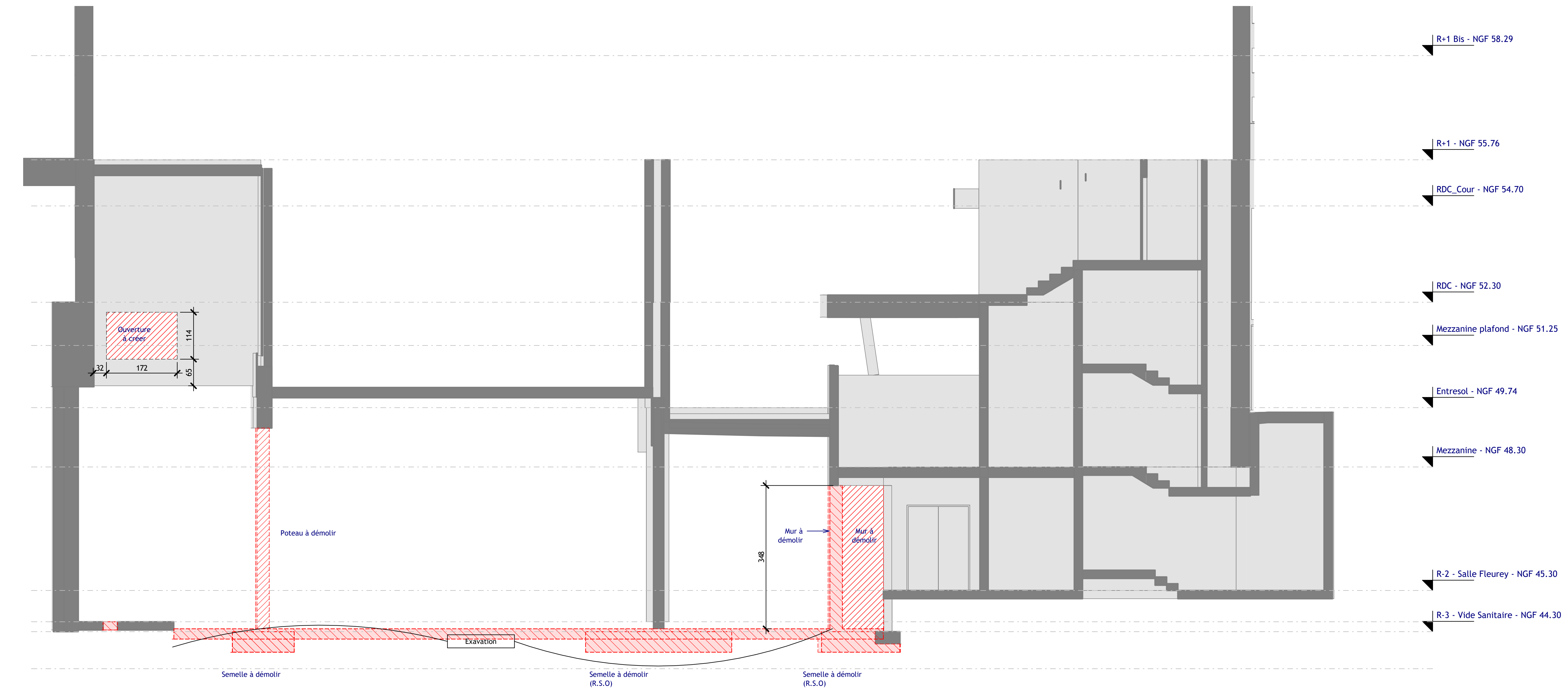

Coupe 7 - Démolition Variante
Ech. : 1 : 50

CRÉATION DU STUDIO 3D

CONSERVATOIRE NATIONAL SUPÉRIEUR DE MUSIQUE ET DE DANSE DE PARIS

NOM: DEMOLITION VARIANTE - COUPE 7-7				PHASE: DCE	
DE: AR-C	ÉCHELLE: 1 : 50	DATE: 04/2025	NO: 302.1.201-V	FORMAT: A0	

CODE:

Phase	Emetteur	Zone	Niveau	Type	Lot	No	Indice	Date
DCE	AR-C					302.1.201-V	0	04/2025

MÂÎTRE D'OUVRAGE

CNSMDP
209 avenue Jean Jaurès, 75019 Paris
tél: +33 (0) 1 40 40 46 49

ARCHITECTE
MANDATAIRE -
SCÉNOGRAPHIE

CLÉ MILLET ARCHITECTES
218 rue de Bièvre, 75014 Paris
tél: +33 (0) 1 53 10 11 65

ARCHITECTE
ASSOCIE

TG ARCHITECTES
52 rue Bichat, 75010 Paris
tél: +33 (0) 6 84 33 78 50

BET ACOUSTIQUE

ALTIA ACOUSTIQUE
5 rue de Cléry, 75002 Paris
tél: +33 (0) 1 53 00 90 65

BET AUDIOVISUEL

SCENARCHIE
5 rue de Cléry, 75002 Paris
tél: +33 (0) 1 53 00 90 65

BET STRUCTURE

AR-C
11 rue René Goscinny, 75013 Paris
tél: +33 (0) 1 53 94 64 40

BET FLUIDES

ERTEM INTERNATIONAL
66-72 rue Marceau, 93100 Montreuil
tél: +33 (0) 1 75 34 55 80

OPC

PROJECTIM
ZAC de l'Orme, 9 Allée des Champs
95270 Balay en France
tél: +33 (0) 1 30 29 94 03

COMMENTAIRE:

tg•a

ALTIA

scenarchie
technographe / scénographe / digital

ar-c

ERTEM

Projectim

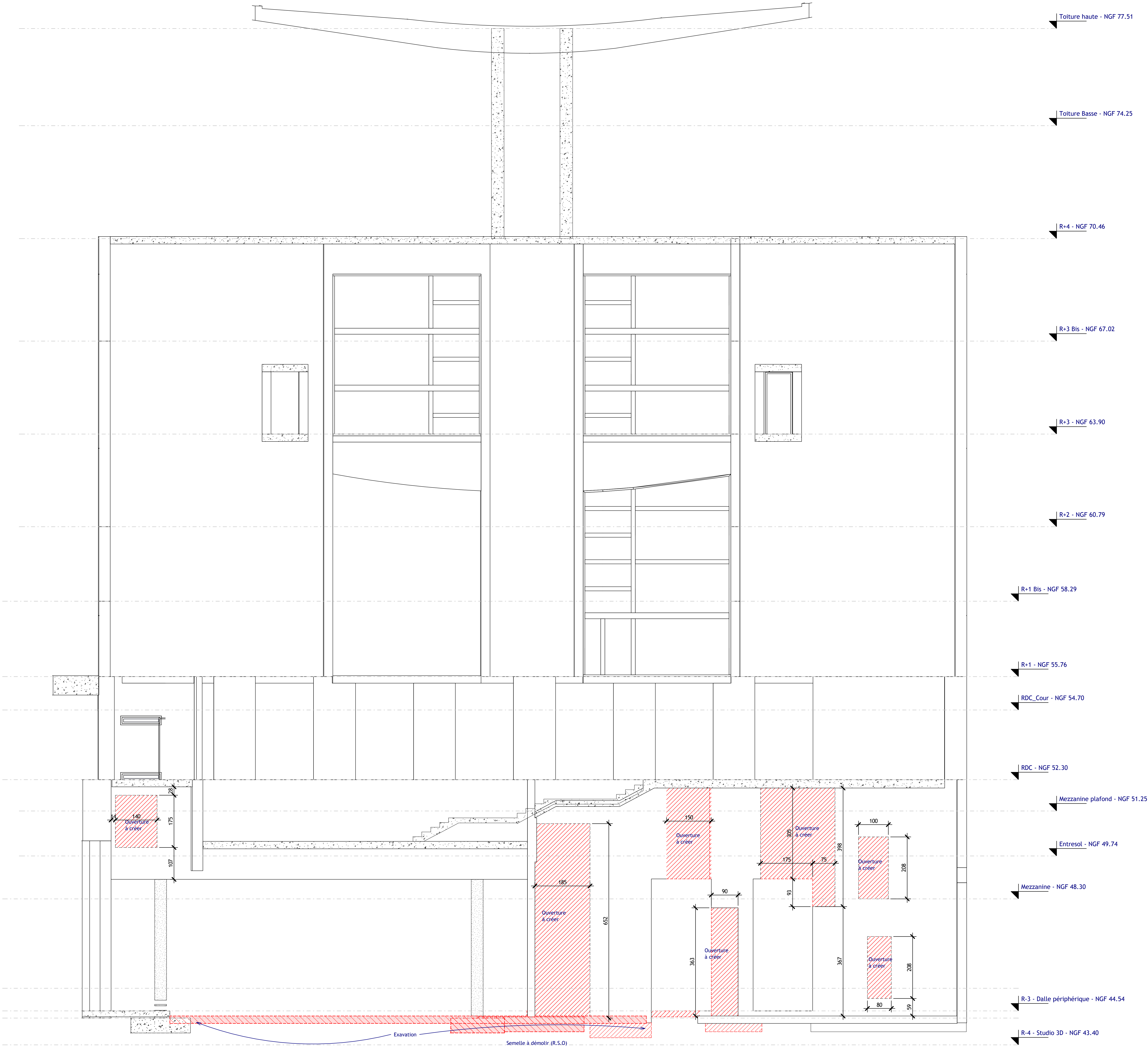

Coupe 1 - Démolition
Ech : 1 : 50

CRÉATION DU STUDIO 3D

CONSERVATOIRE NATIONAL SUPÉRIEUR DE MUSIQUE ET DE DANSE DE PARIS

NOM: DEMOLITION - COUPES 1-1			PHASE: DCE	
DE: AR-C	ÉCHELLE: 1 : 50	DATE: 04/2025	NO: 302.1.202	FORMAT: A0

CODE:

Phase	Emetteur	Zone	Niveau	Type	Lot	No	Index	Date
DCE	AR-C	TN	CP			302.1.202	0	04/2025

MÂÎTRE D'OUVRAGE

ARCHITECTE MANDATAIRE - SCÉNOGRAPHIE

ARCHITECTE ASSOCIE

BET ACOUSTIQUE

BET AUDIOVISUEL

BET STRUCTURE

BET FLUIDES

OPC

CNSMDP
209 avenue Jean Jaurès, 75019 Paris
tél: +33 (0) 1 40 40 46 49

CLÉ MILLET ARCHITECTES
218 rue de Bièvre, 75014 Paris
tél: +33 (0) 1 53 10 11 66

TG ARCHITECTES
52 rue Bichat, 75010 Paris
tél: +33 (0) 6 84 33 78 50

ALTIA ACOUSTIQUE
5 rue de Cléry, 75002 Paris
tél: +33 (0) 1 53 00 90 65

SCENARCHIE
5 rue de Cléry, 75002 Paris
tél: +33 (0) 1 53 00 90 65

AR-C
11 rue René Goscinny, 75013 Paris
tél: +33 (0) 1 53 94 64 40

ERTEM INTERNATIONAL
66-72 rue Marcou, 93100 Montreuil
tél: +33 (0) 1 75 34 55 80

PROJECTIM
ZAC de l'Orme, 9 Allée des Champs
95270 Ballevy en France
tél: +33 (0) 1 30 29 94 03

tg•a

ALTIA

scenarchie
scénographie audiovisuelle / digital

ar-c

ERTEM

Projectim

COMMENTAIRE:

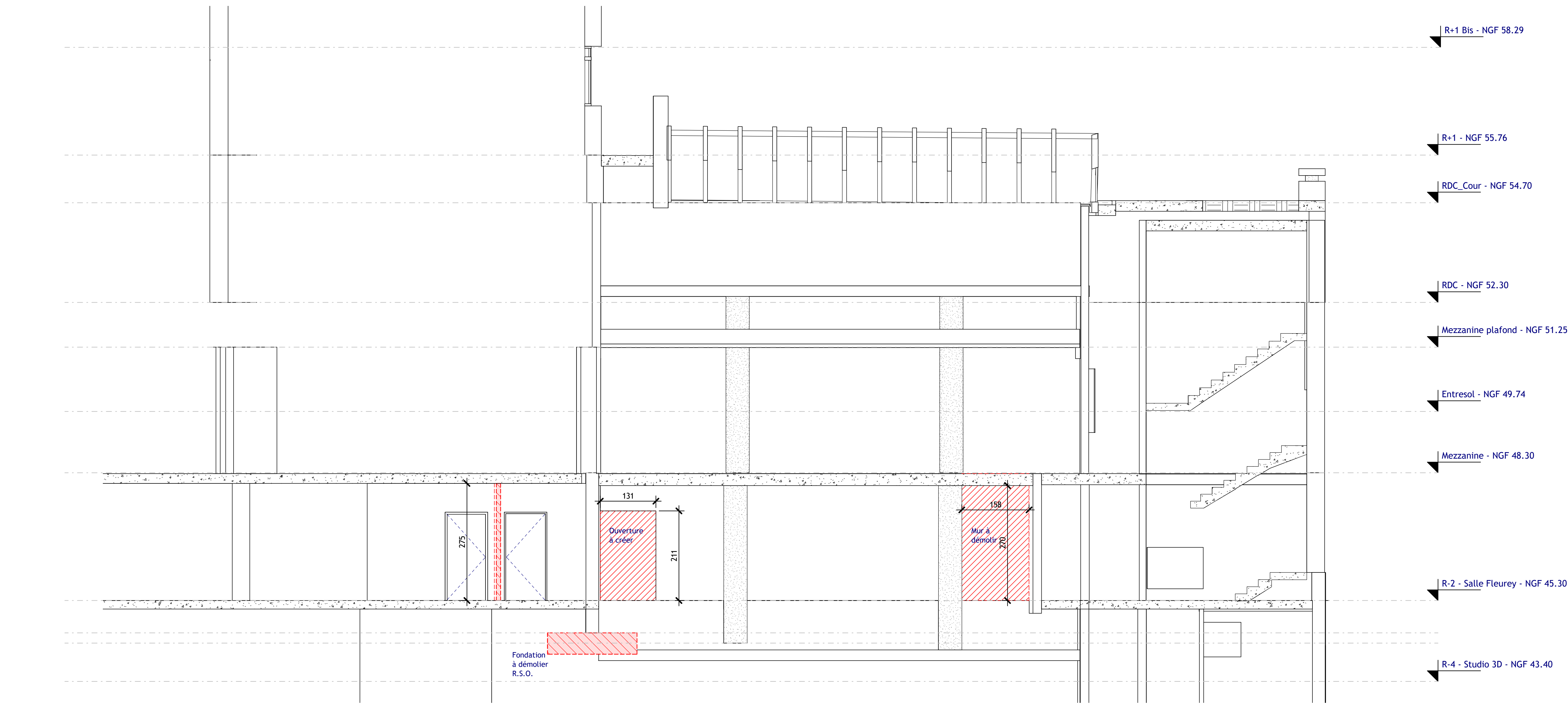

Coupe 4 - Démolition
Ech : 1 : 50

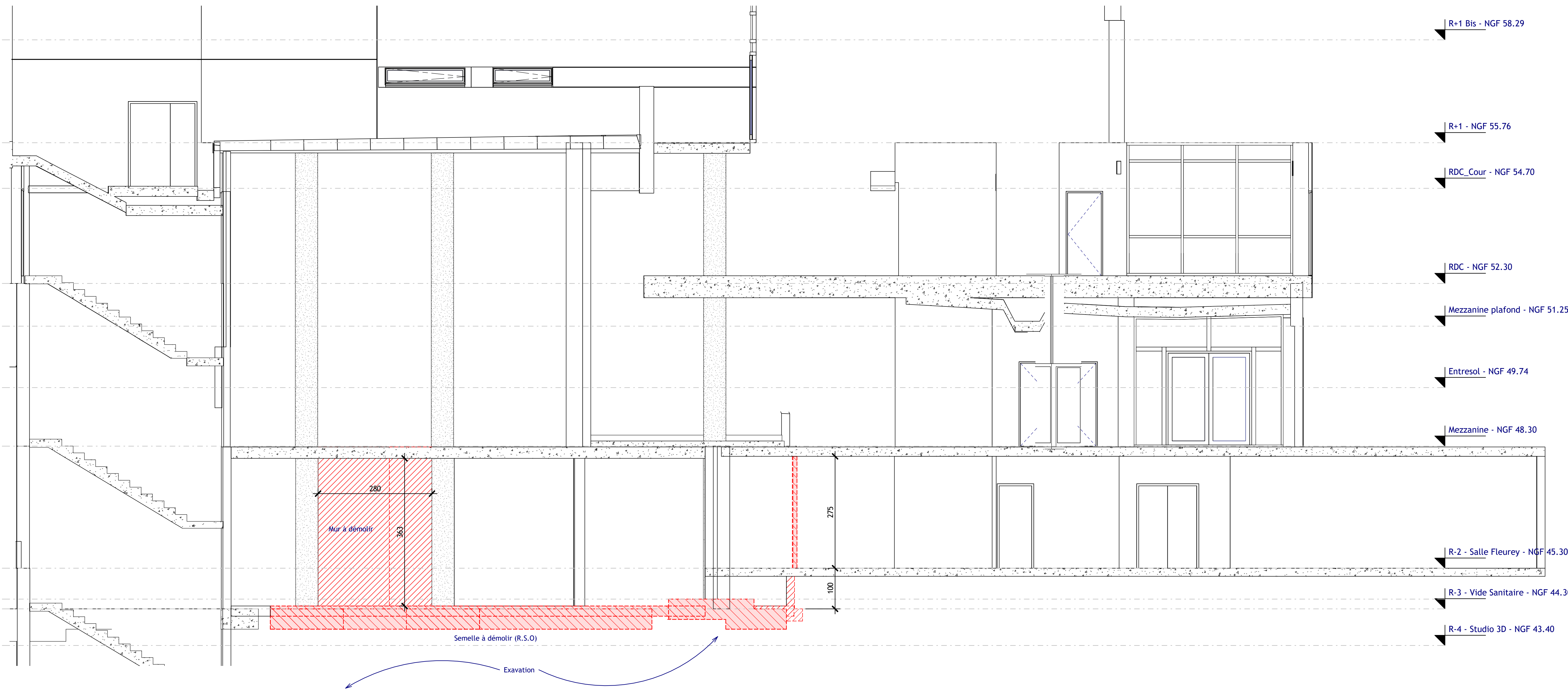

Coupe 5 - Démolition
Ech : 1 : 50

CRÉATION DU STUDIO 3D																											
CONSERVATOIRE NATIONAL SUPÉRIEUR DE MUSIQUE ET DE DANSE DE PARIS																											
NOM: DEMOLITION - COUPES 4-4 & 5-5								PHASE: DCE																			
DE: AR-C		ÉCHELLE: 1 : 50		DATE: 04/2025		NO: 302.1.203		FORMAT: A0																			
CODE: <table><tr><th>Phase</th><th>Emetteur</th><th>Zone</th><th>Niveau</th><th>Type</th><th>Lot</th><th>No</th><th>Index</th><th>Date</th></tr><tr><td>DCE</td><td>AR-C</td><td></td><td>TN</td><td>CP</td><td></td><td>002.1.203</td><td>0</td><td>04/2025</td></tr></table>										Phase	Emetteur	Zone	Niveau	Type	Lot	No	Index	Date	DCE	AR-C		TN	CP		002.1.203	0	04/2025
Phase	Emetteur	Zone	Niveau	Type	Lot	No	Index	Date																			
DCE	AR-C		TN	CP		002.1.203	0	04/2025																			
MAÎTRE D'OUVRAGE						CNSMDP 209 avenue Jean Jaurès, 75019 Paris tél: +33 (0) 1 40 40 46 49																					
ARCHITECTE MANDATAIRE - SCÉNOGRAPHIE						CLÉ MILLET ARCHITECTES 218 rue de Bièvre, 75014 Paris tél: +33 (0) 1 53 10 11 66																					
ARCHITECTE ASSOCIE						TG ARCHITECTES 52 rue Richelieu, 75010 Paris tél: +33 (0) 6 84 33 78 50																					
BET ACOUSTIQUE						ALTIA ACOUSTIQUE 5 rue de Cléry, 75002 Paris tél: +33 (0) 1 53 00 90 65																					
BET AUDIOVISUEL						SCENARCHIE 5 rue de Cléry, 75002 Paris tél: +33 (0) 1 53 00 90 65																					
BET STRUCTURE						AR-C 11 rue René Goscinny, 75013 Paris tél: +33 (0) 1 53 94 64 40																					
BET FLUIDES						ERTEM INTERNATIONAL 66-72 rue Marcou, 93100 Montreuil tél: +33 (0) 1 75 34 55 80																					
OPC						PROJECTIM ZAC de l'Orme, 9 Allée des Champs 95270 Belloy en France tél: +33 (0) 1 30 29 94 03																					
COMMENTAIRE:																											

tg·a



scenarchie
scénographie / architecture / digital

ar·c

